

UNIUNEA EUROPEANĂ

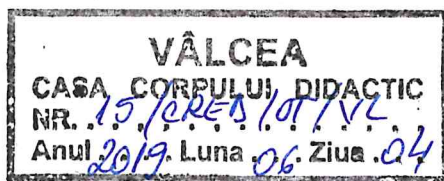

Ministerul Educației Naționale  
2014-2020

Nr. 1390 / CRED / Or. 06 / 2019



Aprob,  
Ecaterina ANDRONESCU  
Ministru

Către

Inspectoratul Școlar Județean: DOLJ, GORJ, MEHEDINȚI, OLT, VÂLCEA  
din Regiunea Sud - Vest Oltenia

Casa Corpului Didactic: DOLJ, GORJ, MEHEDINȚI, OLT, VÂLCEA  
din Regiunea Sud - Vest Oltenia

Doamnei/Domnului Inspector Școlar General  
Doamnei/Domnului Director

**Ref.: Selecție cadre didactice din învățământul primar din județele DOLJ, GORJ, MEHEDINȚI, OLT, VÂLCEA, în vederea participării la cursul de formare profesională continuă "CRED-Curriculum relevant, educație deschisă pentru toți. Formare nivel II - învățământ primar", acreditat de Casa Corpului Didactic Olt în cadrul proiectului „CURRICULUM RELEVANT, EDUCAȚIE DESCHISĂ pentru toți - CRED”**

Ministerul Educației Naționale, în calitate de beneficiar, în parteneriat cu Institutul de Științe ale Educației, cu Casele Corpului Didactic din județele Botoșani, Brașov, Buzău, Cluj, Olt, Teleorman, Timiș și din municipiul București, respectiv Inspectoratele Școlare Județene Iași, Bihor și Inspectoratul Școlar al Municipiului București, implementează în perioada 15.11.2017 - 14.11.2021 proiectul „CURRICULUM RELEVANT, EDUCAȚIE DESCHISĂ pentru toți - CRED”, cod SMIS 2014+: 118327, cofinanțat din Fondul Social European prin Programul Operațional Capital Uman 2014 - 2020, Axa prioritară 6: Educație și competențe, Prioritatea de investiții 10.i Reducerea și prevenirea abandonului școlar timpuriu și promovarea accesului egal la învățământul preșcolar, primar și secundar de calitate, inclusiv la parcursuri de învățare formale, nonformale și informale pentru reintegrarea în educație și formare.

În cadrul proiectului CRED, Casa Corpului Didactic Olt, în calitate de partener pe Regiunea Sud - Vest Oltenia, a acreditat programul de formare continuă "CRED - Curriculum relevant, educație deschisă pentru toți. Formare nivel II - învățământ primar", cu durata de 120 ore, blended-learning, având alocate 30 credite profesionale transferabile.

Activitatea de formare a cadrelor didactice din învățământul primar, din regiunea Sud - Vest Oltenia, se va desfășura începând cu 1 septembrie 2019, în locațiile acreditate. În acest sens, grupul țintă se va selecta în conformitate cu prevederile Metodologiei de selecție a grupului țintă, cadre didactice din învățământul primar și gimnazial.

Prima etapă a selecției se va derula la nivelul unităților de învățământ din fiecare județ, prin propunerea cadrelor didactice participante la curs de către consiliul profesoral și validarea acestora în cadrul consiliului de administrație, în concordanță cu criteriile de selecție prevăzute în Anexa 2.

Având în vedere prevederile art.64 alin.(1)-(2), din Legea educației naționale nr.1/2011, cu modificările și completările ulterioare, potrivit cărora: "În învățământul preuniversitar se aplică Curriculumul național (.....) care reprezintă ansamblul coerent al planurilor-cadru de învățământ și



„Curriculum relevant, educație deschisă pentru toți” - CRED

Proiect cofinanțat din Fondul Social European prin Programul Operațional Capital Uman 2014-2020

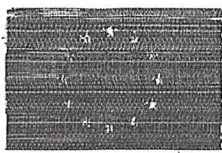

UNIUNEA EUROPEANĂ



## Anexa 1

### Calendarul selecției grupului țintă, cadre didactice din învățământul primar, din regiunea SUD-VEST OLTENIA, respectiv din județele DOLJ, GORJ, MEHEDINȚI, OLT, VÂLCEA

- Informarea unităților de învățământ și publicarea pe site-ul fiecărui inspectorat școlar a calendarului și a criteriilor de selecție a cadrelor didactice din învățământul primar;

05.06.2019

- Selecția cadrelor didactice din învățământul primar, la propunerea consiliului profesoral și validarea în consiliul de administrație al unității de învățământ;

Până la data de 14.06.2019

- Transmiterea de către unitatea de învățământ a listei cu cadrele didactice selectate, la inspectoratul școlar și la casa corpului didactic, din fiecare județ;

Până la data de 22.06.2019

- Depunerea la sediul CCD a dosarelor de înscriere de către cadrele didactice selecționate.

Până la data de 01.08.2019



„Curriculum relevant, educație deschisă pentru toți” - CRED

Proiect cofinanțat din Fondul Social European prin Programul Operațional Capital Uman 2014-2020

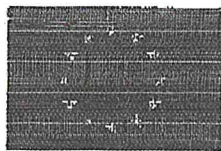

UNIUNEA EUROPEANĂ

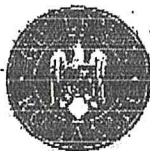

Instrumente Structurale  
2014-2020

## Anexa 2

### Criterii de selecție a grupului țintă - cadre didactice din învățământul primar din regiunea SUD-VEST OLTENIA, respectiv din județele DOLJ, GORJ, MEHEDINȚI, OLT, VÂLCEA

- a. Cadru didactic titular în învățământul primar;
- b. Cadru didactic titular care funcționează într-o unitate din mediul rural (minim 50%);
- c. Cadre didactice titulare din unități de învățământ situate în localități dezavantajate socio economic;
- d. Cadru didactic titular care să aibă cel puțin definitivarea în învățământ;
- e. Cadru didactic titular care, la momentul selecției, mai are cel puțin 5 ani până la încetarea activității didactice prin pensionare;
- f. Director/director adjunct de unitate de învățământ, cadru didactic din învățământul primar.

#### Notă:

În condițiile în care numărul locurilor alocate nu poate fi ocupat cu cadre didactice titulare, pot fi selectate și cadre didactice calificate cu statut de suplinator.



„Curriculum relevant, educație deschisă pentru toți” - CRED

Proiect cofinanțat din Fondul Social European prin Programul Operațional Capital Uman 2014-2020

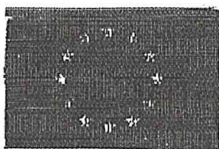

UNIUNEA EUROPEANĂ



Instruminte Structurale  
2014-2020

al programelor școlare din învățământul preuniversitar” și necesitatea aplicării noilor planuri - cadre și programe școlare, elaborate de Ministerul Educației Naționale, cadrele didactice selectate și validate în consiliul de administrație au obligația de a participa la cursul de formare, iar conducerea unităților de învățământ din care provin are obligația să asigure prezența acestora la cursul de formare.

Luând în considerare faptul că grupul țintă al proiectului CRED este reprezentat de un număr de 55 000 cadre didactice din învățământul primar și gimnazial, fiecare județ are alocat un număr de locuri, pentru activitatea de formare a cadrelor didactice din învățământul primar, astfel:

REGIUNE	JUDEȚ	RURAL		URBAN	
		TOTAL cadre didactice titulare în învățământul primar (conform raportărilor ISJ din martie 2019)	Nr. locuri învățământ primar ALOCAT	TOTAL cadre didactice titulare în învățământul primar (conform raportărilor ISJ din martie 2019)	Nr. locuri învățământ primar ALOCAT
SUD- VEST OLTENIA	DOLJ	488	215	501	221
	GORJ	236	104	276	122
	MEHEDINȚI	242	107	177	78
	OLT	403	178	288	127
	VÂLCEA	257	113	308	136

Vă rugăm să asigurați informarea tuturor unităților de învățământ din rețeaua școlară a județului dumneavoastră, care școlarizează elevi din învățământul primar, precum și publicarea pe site-ul inspectoratului a criteriilor de selecție și a calendarului de selecție a cadrelor didactice din învățământul primar.

Pentru atingerea indicatorilor de proiect, prin care se prevede participarea a 6.000 de directori la programul de formare profesională continuă, toți directorii și directorii adjuncți care își desfășoară activitatea pe nivelul de învățământ primar vor participa implicit la curs.

Anexăm prezentei calendarul de selecție a cadrelor didactice din învățământul primar (Anexa 1) și criteriile de selecție a cadrelor didactice din învățământul primar (Anexa 2).

Pentru relații suplimentare, persoană de contact este doamna Muza Maftei, expert coordonator grup țintă proiect, adresă de e-mail: [muza.maftei@educred.ro](mailto:muza.maftei@educred.ro)

Merima Carmen PETROVICI,  
Manager proiect

Corina MARIN,

Expert coordonator monitorizare

Muza MAFTEI,

Expert coordonator grup țintă

